

## **a) NOTAS DE GESTIÓN ADMINISTRATIVA**

### **1. Autorización e Historia**

La Agencia de Energía del Estado de Puebla (AEEP) es un Organismo Público Descentralizado del Gobierno del Estado de Puebla con personalidad jurídica y patrimonio propios, creado por decreto el 27 de noviembre de 2019. Al mes de marzo 2025 este ente no ha tenido cambios en su estructura para la operación desde el mes de marzo 2020.

### **2. Panorama Económico y Financiero**

"Es importante considerar la información estadística sobre la inflación al cierre del ejercicio fiscal **2024 por 4.21%**, de acuerdo a la información de Banco de México, así como a la normatividad en materia de Austeridad Republicana.

El presupuesto asignado a este Organismo para el presente ejercicio fiscal es por un monto de \$38,199,435.00; en comparación con lo autorizado para el ejercicio fiscal 2024 que fue por un monto de \$36,974,356.00 se obtuvo un aumento del 3.21% (\$1,225,079.00).

Se comenta que la procedencia de los recursos económicos que percibe este Organismo del Gobierno del Estado de Puebla a través de la Secretaría de Planeación y Finanzas son Participaciones Federales de libre disposición, aplicando la normatividad local.

### **3. Organización y Objeto Social**

La Agencia de Energía del Estado de Puebla tendrá por objeto constituirse como un organismo técnico de promoción, inducción, concertación, gestión, asesoría y consulta que permita diseñar, elaborar, impulsar y coordinar políticas públicas para el fomento del Desarrollo Energético Sustentable; cooperar y coadyuvar en acciones públicas y privadas para la generación y uso eficiente de la energía, así como participar en estrategias y proyectos vinculados con el desarrollo de infraestructura energética y estratégicos para el Estado. La Agencia podrá obtener y aplicar recursos específicos para el cumplimiento de los programas que se desarrollen en el ámbito de sus atribuciones.

Este Organismo Público Descentralizado esta bajo el régimen Fiscal de Personas Morales con Fines no Lucrativos, el cual esta obligado a retener el ISR por Sueldos y Salarios y en su caso el ISR por Régimen Simplificado de Confianza

Se presenta la estructura orgánica con la que cuenta este organismo;

## AGENCIA DE ENERGIA DEL ESTADO DE PUEBLA

Notas a los Estados Financieros  
Al 31 de marzo de 2025  
(Cifras en Pesos)



Agencia de Energía del Estado de Puebla

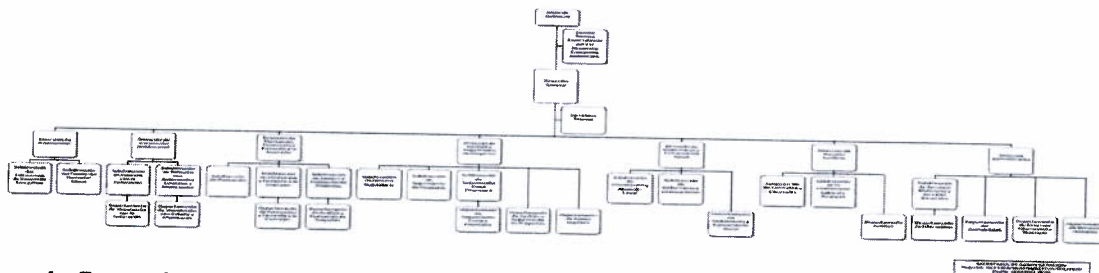

#### 4. Bases de Preparación de los Estados Financieros

Al 31 de marzo de 2025 la Agencia de Energía del Estado de Puebla emite los Estados Financieros, Programáticos, Contables y Presupuestarios en estricta observancia de las disposiciones normativas vigentes.

#### 5. Políticas de Contabilidad Significativas

Al 31 de marzo de 2025 la Agencia de Energía del Estado de Puebla emite los Estados Financieros Programáticos, Contables y Presupuestarios apegados a las políticas de contabilidad aplicables.

#### 6. Posición en Moneda Extranjera y Protección por Riesgo Cambiario

Al 31 de marzo de 2025 no se realizaron operaciones en moneda extranjera, por lo que no existe información al respecto que reportar.

#### 7. Reporte Analítico del Activo

CONCEPTO	IMPORTE DE BIENES MUEBLES 2025	MONTO DE DEPRECIACIÓN ACUMULADA 2025	PORCENTAJE DE DEPRECIACIÓN TASA ANUAL	CRITERIOS DE APLICACIÓN
Muebles de oficina y estantería	1,233,172.44	\$ 30,828.33	10.00%	
Equipo de cómputo y tecnologías de la información	1,625,591.86	\$ 117,830.69	33.30%	

4

**AGENCIA DE ENERGIA DEL ESTADO DE  
PUEBLA**

Notas a los Estados Financieros  
Al 31 de marzo de 2025  
(Cifras en Pesos)

Vehículos y equipo de transporte	1,221,740.25	\$ 61,086.99	20.00%	PARAMETROS DE ESTIMACION DE VIDA UTIL Y REGLAS ESPECIFICAS DEL REGISTRO Y VALORACION DEL PATRIMONIO EMITIDOS POR EL CONSEJO NACIONAL DE ARMONIZACION CONTABLE (CONAC)
Cámaras fotográficas y de video	73,002.28	\$ 3,252.12	33.30%	
Otros mobiliarios y equipo de administración	-	\$ 1,825.05	10.00%	
Equipos y aparatos audiovisuales	39,029.38		33.30%	
Equipo de comunicación y telecomunicación	33,999.04	\$ 849.99	10.00%	
Equipo de generación eléctrica, aparatos y accesorios eléctricos	331,586.00	\$ 8,289.63	10.00%	
<b>TOTAL, BIENES MUEBLES</b>	<b>\$ 4,558,121.25</b>	<b>\$ 223,962.8</b>		

Por otra parte, se aclara que varios de los incisos no aplican para esta entidad como lo son los incisos **b, c, d, e, f y g** correspondientes a los Manuales de Contabilidad Gubernamental; Capítulo VII de los Estados e Informes Contables, Presupuestarios, Programáticos y de los Indicadores de Postura Fiscal; Numeral I Estados de información contable; inciso i Notas a los Estados Financieros, y derivado de sus componentes se informa de diversas cuestiones por las cuales no aplican y se enlistan de la siguiente manera:

1. La entidad es de reciente creación, el cual se señala el 27 de noviembre de 2019 de conformidad a su decreto de creación.
2. No se cuenta con gastos capitalizados.
3. No se cuenta con Inversiones Financieras que impliquen algún riesgo por tipo de cambio o de interés, de conformidad con el contrato modificatorio y de re expresión total del contrato de fideicomiso.
4. No se cuentan con atribuciones para llevar a cabo obra pública
5. No se cuentan con bienes en garantía señalados en embargos, litigios, títulos de inversiones entregados en garantías del valor de inversiones financieras, etc.

b  
y

**AGENCIA DE ENERGIA DEL ESTADO DE  
PUEBLA**

Notas a los Estados Financieros  
Al 31 de marzo de 2025  
(Cifras en Pesos)

6. No se cuenta con desmantelamiento de activos, procedimientos, implicaciones, efectos contables.

Adicionalmente se aclara que la Agencia no cuenta con:

1. Inversiones en valores
2. Patrimonio de organismos descentralizados del control presupuestario indirecto
3. Inversiones en empresas de participación mayoritaria
4. Inversiones en empresas de participación minoritaria
5. Patrimonio de Organismos Descentralizados de Control Presupuestario Directo, según corresponda

El importe de esta cuenta esta constituido principalmente por lo siguiente:

<b><u>SALDO FINAL DEL PERÍODO</u></b>	<b><u>2025</u></b>	<b><u>2024</u></b>
Efectivo y equivalentes	\$ 1,563,424.19	\$ 2,761,422.1
Derechos a recibir efectivo o equivalentes	\$ 300.00	\$0.00
Inversiones financieras a largo plazo	\$ 6,811,028.02	\$ 2,633,964.28
Bienes muebles	\$ 4,558,121.25	\$ 4,558,121.25
Bienes intangibles	\$ 52,500.00	\$52,500.00
Depreciación, deterioro y amortización acumulada de bienes	\$ 223,962.80	\$1,806,161.03

**8. Fideicomisos, Mandatos y Análogos**

Se celebró un contrato de fideicomiso público para el desarrollo energético sustentable del Estado de Puebla, con número F/1044, de fecha 24 de diciembre de 2020, que celebran, por una parte el Gobierno del Estado de Puebla a través de la Secretaría de Planeación y Finanzas del Estado, con el carácter de Fideicomitente "A"; la Agencia de Energía del Estado de Puebla como fideicomitente "B" y, por otra parte, Bursamétrica Casa de Bolsa, S.A. de C.V., con el carácter de Fiduciaria.

Antecedentes del registro del FIDSESP en la contabilidad de este Organismo:

Al 31 de diciembre de 2020 se tiene un Resultado del Ejercicio (Ahorro) por \$21,259,132.42, de los cuales \$20,000,000.00 corresponden al Fideicomiso Público para el Desarrollo Energético Sustentable del Estado de Puebla como aportación inicial (\$10,000,000.00) y como aportación adicional (\$10,000,000.00)."

En cumplimiento a los Lineamientos que deberán observar los Entes Públicos para Registrar en las Cuentas de Activo los Fideicomisos sin estructura Orgánica y Contratos Análogos, incluyendo Mandatos en la regla C.2.5 Registro de la Rendición de cuentas, publicados en el Diario Oficial de la Federación el 2 de enero de 2013 que emite el Consejo Nacional de Armonización Contable (CONAC), para este presente ejercicio fiscal se reconoce el Resultado del Ejercicio Fiscal 2020, con motivo del registro del Fideicomiso en el capítulo 7000 Inversiones Financieras y Otras Provisiones, toda vez que en el 2020 no se realizaron gastos contables referentes a dicho capítulo.

Sin embargo, en el mes de diciembre de 2021, así como en febrero de 2022 y en el mes de septiembre de 2022 se realizaron movimientos contables y no presupuestales con motivo de la documentación comprobatoria que se obtuvo en dicho mes, afectando la cuenta de activo 1.2.1.3. "Fideicomisos Mandatos y Contratos Análogos" de conformidad con los lineamientos que deberán observar los entes públicos para registrar en las cuentas de activo los fideicomisos sin estructura orgánica y contratos análogos, incluyendo



**AGENCIA DE ENERGIA DEL ESTADO DE  
PUEBLA**

**Notas a los Estados Financieros  
Al 31 de marzo de 2025  
(Cifras en Pesos)**

mandatos que emite el Consejo Nacional de Armonización Contable (CONAC) y el gasto contable correspondiente; por otra parte en el mes de agosto de 2022 se realizaron las afectaciones presupuestales en la partida 7561 por un monto total de \$19,850,000.00 para el Proyecto de Escuelas Solares en su primera etapa, y en el mes de Septiembre de 2022 se transfirió dicho recurso a Bursamétrica Casa de Bolsa, S.A. de C.V. afectando la cuenta de activo 1.2.1.3. "Fideicomisos Mandatos y Contratos Análogos", así mismo en los meses de enero, marzo, octubre y noviembre de 2023 se realizaron descargos de la cuenta de activo 1.2.1.3 antes referida con motivo de la aplicación del gasto contable 5.1.3.4 y 5.1.3.3. por un monto total de \$5,138,349.59 y por \$19,996,598.34, respectivamente.

En el mes de diciembre de 2023 se transfirió al FIDSEEP el monto de \$779,000.00 para el Programa de Generación Distribuida y Eficiencia Energética. A 1 mes de diciembre se descargó la cuenta 1.2.1.3. por el pago de honorarios de administración que comprenden del 14 de diciembre del 2023 al 13 de diciembre del 2024 por \$ 139,200, un servicio de cobro inicial por aceptación de manejo de cuenta por \$ 34,800 así como por un redondeo en ajuste anual por \$ 0.03 esto derivado del cambio de institución fiduciaria por instrucción de la SPF.

En el mes antes referido se generó un Convenio de sustitución fiduciaria al contrato de fideicomiso público para el desarrollo energético sustentable del Estado de Puebla, con número F/1044, que celebran, por una parte, el Gobierno del Estado de Puebla, a través de su Secretaría de Planeación y Finanzas, en su carácter de Fideicomitente "A"; la Agencia de Energía del Estado de Puebla, en su carácter de Fideicomitente "B", a quienes cuando actúen de manera conjunta se les denominará los "Fideicomitentes"); por otra parte, Bursamétrica Casa de Bolsa, S.A. de C.V., en lo sucesivo el "Fiduciario Sustituido", y, por otra, BBVA México, S.A., Institución de Banca Múltiple, Grupo Financiero BBVA México, en lo sucesivo, el "Fiduciario Sustituto".

En el 2024 se generaron pagos complementarios por el servicio de honorarios a la fiduciaria BBVA por el manejo de cuenta del fideicomiso

En el 2024 se realizaron pagos referentes al los acuerdo AEEP-CT-FIDSEEP-03-2023 y AEEP-CT-FIDSEEP-04-2023 para beneficiarios del Programa Incentivos a la Generación Distribuida y Eficiencia Energética por un monto de \$ 7,700,789.32.

En el mismo año se generaron pagos a beneficiarios Vita Led pago equivalente del monto total del Contrato No. AEEP-DAJ-DGCS-DA-SRMYSG-017-2023 referente al servicio integral para el suministro, instalación y puesta en funcionamiento de 19 sistemas fotovoltaicos interconectados a la red eléctrica mediante contratos de interconexión con la Comisión Federal de Electricidad (CFE) por un monto de \$ 29,397,808.40.

En el 2024 se efectuó el pago por concepto de honorarios del periodo comprendido del 14/12/2024 al 13/12/2025 a la fiduciaria BBVA afectando la cuenta 1.2.1.3. "Fideicomisos Mandatos y Contratos Análogos" afectando al gasto, y 5.1.3.4 "Servicios Financieros, Bancarios y Comerciales" al gasto contable por un monto total de \$ 145,686.72 IVA incluido.

**Tras lo anterior, la aplicación al cierre del presente mes se obtuvo un resultado del ejercicio (ahorro) por la cantidad de \$ 5,071,738.41**

10  
4

**AGENCIA DE ENERGIA DEL ESTADO DE  
PUEBLA**

Notas a los Estados Financieros  
Al 31 de marzo de 2025  
(Cifras en Pesos)

INVERSIONES FINANCIERAS A LARGO PLAZO	2025	
SALDO INICIAL DEL FIDEICOMISO PARA DESARROLLO ENERGÉTICO SUSTENTABLE DEL ESTADO DE PUEBLA	\$ 2,633,964.28	
MAS: RENDIMIENTOS AL MES DE ENERO DE 2025 DEL FIDEICOMISO PARA DESARROLLO ENERGÉTICO SUSTENTABLE DEL ESTADO DE PUEBLA:	\$ 80,293.00	
ENERO	\$ 22,654.30	
FEBRERO	\$ 17,772.98	
MARZO	\$ 39,865.72	
MAS: RENDIMIENTOS AL MES DE ENERO DE 2025 DEL FONDO PARA EL BIENESTAR SOCIAL DEL GEP:	\$ 3,168.02	
ENERO	\$ 245.50	
FEBRERO	\$ 1,228.83	
MARZO	\$ 1,693.69	
MAS: SUFICIENCIA PRESUPUESTAL A LA PARTIDA 7561 PARA PAGO DE HONORARIOS A BBVA POR LA ADMINISTRACIÓN DEL FIDSESP	\$145,686.72	
MAS: SUFICIENCIA PRESUPUESTAL (ADECUACION PRESUPUESTARIA PARA PROGRAMA INCENTIVOS A LA GENERACION DISTRIBUIDA Y EFICIENCIA ENERGETICA)	\$ 3,947,916.00	
TOTAL, INVERSIONES FINANCIERAS A LARGO PLAZO A MARZO 2025	\$ 6,811,028.02	

**9. Reporte de la Recaudación**

Fuente de financiamiento	CONCEPTO	Enero	Febrero	Marzo	Abril	Mayo	Junio
Recursos Propios	Intereses obtenidos 2025 de Cta. 1300447472 Pagadora 2025	\$ 46.59	\$145.80	\$292.18	\$0.00	\$0.00	\$0.00
	Intereses obtenidos 2025 de Cta. 1300436878 2025	\$ 24.69	\$83.40	\$93.54	\$0.00	\$0.00	\$0.00
	Intereses obtenidos 2024 de Cta. 1255911822 Pagadora 2024	\$128.00	\$8.75	\$9.70	\$0.00	\$0.00	\$0.00
	Intereses obtenidos 2024 de Cta. 1255904646 Nómina 2024	\$231.2	\$0.00	-\$231.2	\$0.00	\$0.00	\$0.00

**AGENCIA DE ENERGIA DEL ESTADO DE  
PUEBLA**

Notas a los Estados Financieros  
Al 31 de marzo de 2025  
(Cifras en Pesos)

	Intereses obtenidos 2024 de Cta. 1266752713 Fideicomiso 2024	\$0.00	\$0.00	\$0.00	\$0.00	\$0.00	\$0.00
	<b>Total</b>	<b>\$430.48</b>	<b>\$237.95</b>	<b>\$164.22</b>	<b>\$0.00</b>	<b>\$0.00</b>	<b>\$0.00</b>

En el mes de marzo se realizó un reintegro a la Secretaría de Planeación, Finanzas y Administración de los Intereses obtenidos de la Cta. 1255904646 Nómina 2024 por 231.20.

Fuente de Financiamiento	Tipo	Enero	Febrero	Marzo	Abril	Mayo	Junio
Participaciones federales a Entidades Federativas	Ministración SPF de 2025	\$2,027,497.93	\$3,140,708.02	\$5,641,817.32	\$0.00	\$0.00	\$0.00

Fuente de financiamiento	Concepto	Enero	Febrero	Marzo	Abril	Mayo	Junio
Participaciones federales a Entidades Federativas	Intereses del Fideicomiso para Desarrollo Energético Sustentable 2024	\$22,654.30	\$17,772.98	\$39,865.72	\$0.00	\$0.00	\$0.00
	Intereses del Fondo para el Bienestar Social del GEP 2024	\$245.50	\$1,228.83	\$1,693.69	\$0.00	\$0.00	\$0.00

10. **Información sobre la Deuda y el Reporte Analítico de la Deuda**

Al 31 de marzo de 2025 no existe información que reportar

11. **Calificaciones otorgadas**

Al 31 de marzo de 2025 no existe información que reportar

12. **Proceso de Mejora**

Al 31 de marzo de 2025 no existe información que reportar

13. **Información por Segmentos**

Al 31 de marzo de 2025 no existe información que reportar

14. **Eventos Posteriores al Cierre**

Al 31 de marzo de 2025 no existe información que reportar

1

4

Notas a los Estados Financieros  
Al 31 de marzo de 2025  
(Cifras en Pesos)

15. **Partes Relacionadas**  
Al 31 de marzo de 2025 no existe información que reportar

16. **Responsabilidad Sobre la Presentación Razonable de la Información Contable**  
"Bajo protesta de decir verdad declaramos que los Estados Financieros y sus notas, son razonablemente correctos y son responsabilidad del emisor".

## b) NOTAS DE DESGLOSE

### I. NOTAS AL ESTADO DE ACTIVIDADES

#### Ingresos y Otros Beneficios

##### Ingresos de Gestión

Al 31 de marzo de 2025 se reporta un total de Ingresos y Otros Beneficios por un monto de **\$ 10,894,316.94** que comprende los rubros siguientes:

En el rubro de **Transferencias, asignaciones, subsidios y subvenciones, y pensiones y jubilaciones** por un importe por **\$10,810,023.27** correspondiente a las ministraciones solicitadas a la Secretaría de Planeación y Finanzas; así como por los **Productos Financieros** por un importe por **\$ 832.65** correspondientes a los intereses que han generado las 5 cuentas bancarias, de las cuales 2 de ellas aperturada para el ejercicio fiscal 2025, 2 aperturada para el ejercicio fiscal 2024 que se tenían aún activas para el pago de pasivo de dicho ejercicio; así como por **Ingresos por venta de bienes y prestación de servicios** por un importe de **\$ 83,461.02**, de los cuales comprenden los rendimientos del Fideicomiso para el Desarrollo Energético Sustentable por **\$ 80,293** así como por **\$ 3,168.02** de los rendimientos del Fondo para el Bienestar Social del GEP.

Concepto	Importe
Ministración del mes de enero de 2025	\$ 2,027,497.93
Ministración del mes de febrero de 2025	\$ 3,140,708.02
Ministración del mes de marzo de 2025	\$ 5,641,817.32
<b>SUBTOTAL DE INGRESOS</b>	<b>\$10,810,023.27</b>
Rendimientos financieros ctas. bancarias productivas	\$ 832.65
Rendimientos del fideicomiso para del desarrollo energético sustentable (FIDESEP)	\$ 80,293.00
Rendimientos del fondo para el bienestar social del GEP	\$ 3,168.02
<b>SUBTOTAL</b>	<b>\$ 83,461.02</b>
<b>TOTAL, DE INGRESOS</b>	<b>\$ 10,894,316.94</b>



**AGENCIA DE ENERGIA DEL ESTADO DE  
PUEBLA**

Notas a los Estados Financieros  
Al 31 de marzo de 2025  
(Cifras en Pesos)

**Gastos y Otras Pérdidas**

Al 31 de marzo de 2025 se realizaron erogaciones por:

Concepto	Importe
<b>GASTOS DE FUNCIONAMIENTO</b>	<b>\$ 5,598,615.73</b>
Servicios personales	\$ 4,601,934.31
Materiales y suministros	\$ 96,520.03
Servicios generales	\$ 900,161.39
<b>TRANSFERENCIAS, ASIGNACIONES, SUBSIDIOS Y OTRAS AYUDAS</b>	<b>\$ 0.00</b>
Subsidios y subvenciones	\$ 0.00
Ayudas sociales	\$ 0.00
<b>OTROS GASTOS Y PÉRDIDAS EXTRAORDINARIAS</b>	<b>\$ 223,962.80</b>
Estimaciones, Depreciaciones, Deterioros, Obsolescencia y Amortizaciones	\$ 223,962.80
<b>Suma de GASTOS Y OTRAS PÉRDIDAS</b>	<b>\$ 5,822,578.53</b>

La diferencia encontrada en el estado de actividades en el apartado de total de gastos y otras perdidas por \$ 5,822,578.53 y el devengado de Estado analítico de egresos en su momento devengado por \$ 9,692,218.45 se deriva de la naturaleza de cada estado dado que en una se encuentran afectaciones contables y en las otras afectaciones presupuestales tal y como se muestra a continuación:

Cuenta	Estado de actividades	Estado analítico de egresos
Servicios Personales	\$ 4,601,934.31	\$ 4,601,934.31
Materiales y Suministros	\$ 96,520.03	\$ 96,520.03
Servicios generales	\$ 900,161.39	\$ 900,161.39
Transferencias, Asignaciones, Subsidios y Otras Ayudas	\$ 0.00	\$ 0.00
Estimaciones, Depreciaciones, Deterioros, Obsolescencia y Amortizaciones (Afectación contable)	\$ 223,962.8	
Inversiones Financieras y Otras Provisiones (Afectación presupuestal)		\$ 4,093,602.72
Total	\$ 5,822,578.53	\$ 9,692,218.45
Diferencia		\$ 3,869,639.92

**AGENCIA DE ENERGIA DEL ESTADO DE  
PUEBLA**

Notas a los Estados Financieros  
Al 31 de marzo de 2025  
(Cifras en Pesos)

**II. NOTAS AL ESTADO DE SITUACIÓN FINANCIERA**

**Activo**

**Efectivo y Equivalentes**

A continuación, se relacionan las cuentas que integran el rubro de efectivo y equivalentes

Concepto	2025	2024
Bancos / tesorería	\$ 1,563,424.19	\$ 2,761,422.10
<b>Suma</b>	<b>\$ 1,563,424.19</b>	<b>\$ 2,761,422.10</b>

**Bancos/tesorería**

Representa el disponible financiero propiedad de la Agencia de Energía del Estado de Puebla, en instituciones bancarias al mes de marzo de 2025; se menciona que para el presente ejercicio fiscal se apertura 2 cuentas bancarias para la administración de los recursos financieros (1300447472 y 1300436878), así mismo se mantiene la cuenta aperturada en el 2024 número 1266752713 para control del recurso que proviene del FIDSESEP administrado por el fiduciario BBVA a partir de este ejercicio.

Por lo anterior, el importe se integra de la siguiente manera:

Banco	Importe
BANORTE CTA. 1255911822 PAGADORA 2024	\$ 51,229.40
BANORTE CTA. 1255904646 NOMINA 2024	\$ 0.00
BANORTE CTA. 1266752713 FIDEICOMISO 2024	\$ 0.00
BANORTE CTA. 1300447472 PAGADORA 2025	\$ 1,038,718.75
BANORTE CTA 1300436878 NOMINA 2025	\$ 473,476.04
<b>Suma</b>	<b>\$ 1,563,424.19</b>

**Derechos a recibir efectivo y equivalentes, y bienes o servicios a recibir**

Concepto	2025
DEUDORES DIVERSOS POR COBRAR A CORTO PLAZO	\$ 300.00
<b>Total</b>	<b>\$ 300.00</b>

**Inventarios**

Al 31 de marzo de 2025 no existe información que reportar

**AGENCIA DE ENERGIA DEL ESTADO DE  
PUEBLA**

Notas a los Estados Financieros  
Al 31 de marzo de 2025  
(Cifras en Pesos)

**Almacenes**

Al 31 de marzo de 2025 no existe información que reportar

**Inversiones Financieras**

La información financiera referida de los saldos e integración de las cuentas se localiza en el apartado A) Notas de gestión administrativa, numeral 8. Fideicomiso, mandatos y análogos de las presentes notas.

**Bienes Muebles, Inmuebles e Intangibles**

Al mes de marzo de 2025 se refleja un monto de \$2,479,297.57, derivado de la adquisición de bienes muebles en diciembre de 2020 por un monto de \$1,283,585.12, una reclasificación del patrimonio por un importe de \$55,628.79 realizado en el mes de enero de 2021, toda vez que se adquirieron bienes muebles que no superan el límite de los 70 umas, lo anterior con motivo de la reasignación de registro de inventario al gasto del ejercicio 2020; con fundamento en el numeral 8 primer párrafo de las reglas específicas del registro y valoración del patrimonio que emite el conac, así mismo contiene los bienes adquiridos en el ejercicio fiscal 2022 por \$1,085,357.23, reclasificación del patrimonio por \$17,553.12 realizado en enero de 2023, así mismo contempla la adquisición de mobiliario en el mes de octubre de 2023 por un monto de \$844,274.80 y en el mes de noviembre la adquisición de equipo de cómputo por un monto de \$1,383,587.01, quedando de la siguiente manera:

Handwritten signature or mark.

Handwritten signature or mark.

**AGENCIA DE ENERGIA DEL ESTADO DE  
PUEBLA**

Notas a los Estados Financieros  
Al 31 de marzo de 2025  
(Cifras en Pesos)

CONCEPTO	BIENES MUEBLES ADQUIRIDOS EN EL EJERCICIO 2022	BIENES MUEBLES MENOR A 70 UMAS (RECTIFICACIÓN DE RESULTADO DEL EJERCICIO 2022, REALIZADO EN ENERO 2023)	BIENES MUEBLES ADQUIRIDOS EN EL EJERCICIO 2023	TOTAL BIENES MUEBLES AL 31 DE MARZO DE 2025
Muebles de oficina y estantería			\$ 181,284.80	\$ 1,233,172.44
Equipo de cómputo y tecnologías de la información	\$ 31,437.16		\$ 1,383,587.01	\$ 1,625,591.86
Vehículos y equipo de transporte	\$ 558,750.25		\$ 662,990.00	\$ 1,221,740.25
Otros mobiliarios y equipo de administración	\$ 73,002.28			\$ 73,002.28
Equipos y aparatos audiovisuales	\$ 5,999.52	\$ 5,999.52		\$ -
Cámaras fotográficas y de video	\$ 39,029.38			\$ 39,029.38
Equipo de comunicación y telecomunicación	\$ 33,999.04			\$ 33,999.04
Equipo de generación eléctrica, aparatos y accesorios eléctricos	\$ 343,139.60	\$ 11,553.60		\$ 331,586.00
<b>TOTAL</b>	<b>\$ 1,085,357.23</b>	<b>\$ 17,553.12</b>	<b>\$ 2,227,861.81</b>	<b>\$ 4,558,121.25</b>



**AGENCIA DE ENERGIA DEL ESTADO DE  
 PUEBLA**

 Notas a los Estados Financieros  
 Al 31 de marzo de 2025  
 (Cifras en Pesos)

DEPRECIACION								
CONCEPTO	IMPORTE DE BIENES MUEBLES 2025	MONTO DE DEPRECIACIÓN ACUMULADA 2025	MONTO DE DEPRECIACIÓN ACUMULADA 2024	MONTO DE DEPRECIACIÓN ACUMULADA 2023	METODO DE DEPRECIACIÓN	TASA APLICADA ANUAL	CRITERIOS DE APLICACIÓN	CARACTERÍSTICAS DEL ESTADO DE LOS BIENES
Muebles de oficina y estantería	1,233,172.44	\$ 30,828.33	\$ 123,313.32	\$ 111,228.04	LINEAL	10.00 %	Parámetros de estimación de vida útil y reglas específicas del registro y valoración del patrimonio emitidos por el consejo nacional de armonización contable (CONAC)	BUENO
Equipo de cómputo y tecnologías de la información	1,625,591.86	\$ 117,830.69	\$ 482,692.44	\$ 133,021.15	LINEAL	33.30 %		BUENO
Vehículos y equipo de transporte	1,221,740.25	\$ 61,086.99	\$ 244,347.96	\$ 133,849.66	LINEAL	20.00 %		BUENO
Cámaras fotográficas y de video	73,002.28	\$ 3,252.12	\$ 13,008.48	\$ 13,008.48	LINEAL	33.30 %		BUENO
Otros mobiliarios y equipo de administración	-	\$ 1,825.05	\$ 7,300.2	\$ 7,300.20	LINEAL	10.00 %		BUENO

**AGENCIA DE ENERGIA DEL ESTADO DE  
PUEBLA**

Notas a los Estados Financieros  
Al 31 de marzo de 2025  
(Cifras en Pesos)

Equipos y aparatos audiovisuales	39,029.38				LINEAL	33.30 %		BUENO
Equipo de comunicación y telecomunicación	33,999.04	\$ 849.99	\$ 3,399.96	\$ 3,399.96	LINEAL	10.00 %		BUENO
Equipo de generación eléctrica, aparatos y accesorios eléctricos	331,586.00	\$ 8,289.63	\$ 33,158.52	\$ 33,158.52	LINEAL	10.00 %		BUENO
<b>TOTAL, BIENES MUEBLES</b>	<b>\$ 4,558,121.25</b>	<b>\$ 223,962.80</b>	<b>\$ 907,220.88</b>	<b>\$ 434,966.01</b>				

AMORTIZACION						
CONCEPTO	IMPORTE DE ACTIVOS INTANGIBLES	MONTO DE AMORTIZACIÓN ACUMULADA	METODO DE AMORTIZACIÓN	TASA APLICADA	CRITERIOS DE APLICACIÓN	CARACTERÍSTICAS ESTADO DE LOS BIENES
ACTIVOS INTANGIBLES	\$ 52,500.00	\$ 52,499.00	N/A	DEDUCCIÓN TOTAL	Parámetros de Estimación de vida útil y reglas específicas del registro y valoración del patrimonio emitidos por el consejo nacional de armonización contable (CONAC) y ley del impuesto sobre la renta	BUENO
<b>TOTAL BIENES MUEBLES</b>	<b>\$ 52,500.00</b>	<b>\$ 52,499.00</b>				

**AGENCIA DE ENERGIA DEL ESTADO DE  
PUEBLA**

Notas a los Estados Financieros  
Al 31 de marzo de 2025  
(Cifras en Pesos)

**Estimaciones y deterioros**

Al 31 de marzo de 2025 no existe información que reportar

**Otros activos**

Al 31 de marzo de 2025 no existe información que reportar

**Bienes Inmuebles, Infraestructura y Construcciones en Proceso**

Al 31 de marzo de 2025 no existe información que reportar, toda vez que la Agencia no cuenta con atribuciones al respecto

**Bienes Muebles, Intangibles y Depreciaciones**

Se integra de la siguiente manera:

Concepto	2025	2024
Mobiliario y equipo de administración	\$ 2,931,766.58	\$ 2,931,766.58
Vehículos y equipo de transporte	\$ 1,221,740.25	\$ 1,221,740.25
Mobiliario y equipo educacional y recreativo	\$ 39,029.38	\$ 39,029.38
Maquinaria, otros equipos y herramientas	\$ 365,585.04	\$ 365,585.04
<b>Subtotal BIENES MUEBLES</b>	<b>\$ 4,558,121.25</b>	<b>\$ 4,558,121.25</b>
Software	\$ 52,500.00	\$ 52,500.00
<b>Subtotal ACTIVOS INTANGIBLES</b>	<b>\$ 52,500.00</b>	<b>\$ 52,500.00</b>
Depreciación, deterioro y amortización acumulada de bienes	-\$ 2,030,123.83	-\$ 1,806,161.03
<b>Subtotal DEPRECIACIÓN, DETERIORO Y AMORTIZACIÓN ACUMULADA DE BIENES</b>	<b>-\$ 2,030,123.83</b>	<b>-\$ 1,806,161.03</b>
<b>Suma</b>	<b>\$ 2,580,497.42</b>	<b>\$ 2,804,460.22</b>

En el mes de Diciembre de 2022 se recibió donación de 10 cargadores eléctricos por parte de la empresa Tesla Automóviles Sales and Service México, S. de R.L. de C.V. a través de un Acuerdo de Donación de Cargador de Pared, sin costo como ayuda humanitaria o para promover la aceleración de la transición mundial hacia la energía sostenible; los cuales en dicho mes se donaron a su vez a los Municipios de Zacatlán, Tepexi, Acatlán, Izúcar de Matamoros, Xicotepec, Huauchinango y Chignahuapan a través de la celebración de los Convenios de Colaboración correspondientes, con motivo de la materialización del Plan de Despliegue de Cargadores de Vehículos Eléctricos de esta Entidad; por lo cual su registro fue meramente contable.

**AGENCIA DE ENERGIA DEL ESTADO DE  
PUEBLA**

Notas a los Estados Financieros  
Al 31 de marzo de 2025  
(Cifras en Pesos)

**Activo Diferido**

Al 31 de marzo de 2025 no existe información que reportar

**Inversiones Temporales**

Al 31 de marzo de 2025, no existe información que reportar

**Fondos con afectación específica**

Al 31 de marzo de 2025, no existe información que reportar

**Deudores diversos por cobrar a corto plazo**

Al 31 de marzo de 2025, no existe información que reportar

**Otros derechos a recibir efectivo y equivalentes a corto plazo**

Al 31 de marzo de 2025, no existe información que reportar

**Bienes disponibles para su transformación o consumo (inventarios)**

Al 31 de marzo de 2025, no existe información que reportar

**Pasivo**

**1. Cuentas y documentos por Pagar**

Destacan entre las principales partidas del Pasivo Circulante las cuales son de vencimiento inferior a los 90 días, los cuales se conforman de acuerdo a lo siguiente:

Concepto	2025	2024
Pasivo circulante	\$ 439,201.79	\$ 1,177,786.66
Pasivo no circulante	\$ .00	\$ .00
<b>Suma de Pasivo</b>	<b>\$ 439,201.79</b>	<b>\$ 1,177,786.66</b>

Destacan entre las principales partidas del Pasivo Circulante las siguientes:

Concepto	Importe
Servicios personales por pagar a corto plazo	\$ 67,046.92
Retenciones y contribuciones por pagar a corto plazo	\$ 284,212.49
Proveedores por pagar a corto plazo	\$ 87,942.38
Transferencias otorgadas por pagar a corto plazo	\$ 0.00



**AGENCIA DE ENERGIA DEL ESTADO DE  
PUEBLA**

Notas a los Estados Financieros  
Al 31 de marzo de 2025  
(Cifras en Pesos)

Otras cuentas por pagar a corto plazo	\$ 0.00
Fondos de fideicomisos, mandatos y contratos análogos a corto plazo	\$ 0.00
<b>Suma PASIVO CIRCULANTE</b>	<b>\$ 439,201.79</b>

**Servicios Personales por Pagar a Corto Plazo**

El importe de esta cuenta por **\$ 67,046.92** está integrado principalmente por: Aportaciones al ISSSTEP por un monto de \$ 58,111.53 así como por las Aportaciones al Sistema de Ahorro para el Retiro por \$ 8,935.39 generado durante el mes de febrero de 2025, respectivamente, el cual se pagará en el mes de siguiente.

**Retenciones por Pagar a Corto Plazo**

El importe de esta cuenta por **\$ 284,212.49** está integrado principalmente por: Retenciones de ISR por Sueldos y Salarios por \$ 252,272.15, Retenciones de ISR referente al Régimen Simplificado de Confianza por \$ 127.86, Retención de cuotas ISSSTEP correspondientes al mes de marzo por un monto de \$ 31,456.94, retención 5 al millar por \$ 268.42 y retención de cuotas sindicales por un monto de \$ 87.12 correspondientes al mes de marzo, mismos que se pagarán en abril 2025.

**Proveedores por Pagar a Corto Plazo**

El importe de esta cuenta es por **\$ 87,942.38**, el monto se integra por \$45,198.04 correspondiente al pago del contrato No. AEEP/DAG/DA/SRMYSG/006/2024 de Auditores Externos correspondiente a la dictaminación de los estados financieros 2024, por el Impuesto Sobre Nómina (ISN) por un monto de \$ 42,072.34 correspondiente al mes de febrero de 2025 así como \$ 672.00 por concepto de pago de dispensa al personal de base, el cual se dispersara por parte de Toka Internacional SAPI de CV mismo que se pagará en el mes siguiente.

Referente al registro del ISN se realizó el registro de conformidad con la matriz de conversión CONAC modificada el 09/08/2023, en la que la partida 3981 del COG está vinculada con la cuenta contable 2.1.1.2 Proveedores a corto plazo.

**Transferencias otorgadas por pagar a corto plazo**

Al 31 de marzo de 2025 no existe información que reportar  
**Fondos y Bienes de Terceros en Garantía y/o Administración**

Al 31 de marzo de 2025 no existe información que reportar

**2. Pasivos Diferidos**

Al 31 de marzo de 2025 no existe información que reportar

**AGENCIA DE ENERGIA DEL ESTADO DE  
PUEBLA**

Notas a los Estados Financieros  
Al 31 de marzo de 2025  
(Cifras en Pesos)

**3. Provisiones**

Al 31 de marzo de 2025 no existe información que reportar

**4. Otros pasivos**

Al 31 de marzo de 2025 no existe información que reportar

**III. NOTAS AL ESTADO DE VARIACIONES EN LA HACIENDA PÚBLICA**  
**Patrimonio**

Derivado de lo anterior, se presenta al 28 de febrero de 2025 el Resultado del Ejercicio (ahorro) por \$ 5,127,650.41 , con motivo del antecedente del registro del Fideicomiso sin estructura en Diciembre de 2020, así como los descargos a la cuenta 1.2.1.3 llevados a cabo en Diciembre de 2021, lo realizado en los ejercicios fiscales 2022, 2023 y 2024 así como por los descargos que se realizaron en el presente ejercicio fiscal, toda vez que se contabilizó en el 2020 las aportaciones inicial y adicional otorgadas al Fideicomiso por la documentación comprobatoria del Fideicomiso con motivo de los otorgamientos de subsidios, toda vez que en el ejercicio fiscal 2020 no hubo comprobación del Fideicomiso Público para el Desarrollo Energético Sustentable del Estado de Puebla y su afectación sólo fue presupuestal, ocasionando ese impacto en el rubro de la hacienda pública de esta Entidad, obteniendo en este mes un efecto de ahorro en la hacienda pública de esta Entidad.

Concepto	2025	2024
Resultado del ejercicio	\$ 5,071,738.41	-\$33,951,287.02
<b>Total</b>		

**IV. NOTAS AL ESTADO DE FLUJOS DE EFECTIVO**  
**Efectivo y Equivalentes**

Concepto	2025	2024
Efectivo y equivalentes	\$ 1,563,424.19	\$2,761,422.10
<b>Total de EFECTIVO Y EQUIVALENTES</b>	<b>\$ 1,563,424.19</b>	<b>\$ 2,761,422.10</b>

Handwritten signature and mark.

**AGENCIA DE ENERGIA DEL ESTADO DE  
PUEBLA**

Notas a los Estados Financieros  
Al 31 de marzo de 2025  
(Cifras en Pesos)

**Conciliación de los Flujos de Efectivo Netos de las Actividades de Operación y la  
Cuenta de Ahorro/ Desahorro.**

<b>Concepto</b>	<b>2025</b>	<b>2024</b>
Mobiliario y equipo de administración	\$ 2,931,766.58	\$ 2,931,766.58
Vehículos y equipo de transporte	\$ 1,221,740.25	\$ 1,221,740.25
Mobiliario y equipo educacional y recreativo	\$ 39,029.38	\$ 39,029.38
Maquinaria, otros equipos y herramientas	\$ 365,585.04	\$ 365,585.04
<b>Subtotal BIENES MUEBLES</b>	<b>\$ 4,558,121.25</b>	<b>\$ 4,558,121.25</b>
Software	\$ 52,500.00	\$ 52,500.00
<b>Subtotal ACTIVOS INTANGIBLES</b>	<b>\$ 52,500.00</b>	<b>\$ 52,500.00</b>
Depreciación, deterioro y amortización acumulada de bienes	-\$ 2,030,123.83	-\$ 1,806,161.03
<b>Subtotal DEPRECIACIÓN, DETERIORO Y AMORTIZACIÓN ACUMULADA DE BIENES</b>	<b>-\$ 2,030,123.83</b>	<b>-\$ 1,806,161.03</b>
<b>Suma</b>	<b>\$ 2,580,497.42</b>	<b>\$ 2,804,460.22</b>
<b>Concepto</b>	<b>2025</b>	<b>2024</b>
Resultado del ejercicio	\$	-\$ 33,951,287.02
<b>Total</b>		
<b>Concepto</b>	<b>2025</b>	<b>2024</b>
Flujos de las actividades de operación	-\$ 1,197,997.91	-\$ 1,359,705.57
Flujos de las actividades de inversión		
Flujos de las actividades de financiamiento		
<b>Total</b>	<b>-\$ 1,197,997.91</b>	<b>\$ 1,359,705.57</b>
Efectivo y equivalentes al efectivo al inicio del ejercicio	\$ 2,761,422.1	\$ 1,401,716.53
Efectivo y equivalentes al efectivo al final del ejercicio	\$ 1,563,424.19	\$ 2,761,422.10
Incremento/ disminución neta en el efectivo y equivalentes al efectivo	-\$ 1,197,997.91	\$ 1,359,705.57

Al 31 de marzo de 2025 se refleja en el estado de Flujos de Efectivo un saldo en el concepto Aplicación del rubro Otras aplicaciones de Operación de **\$ 6,602,818.38**, el cual se encuentra conformado por la diferencia entre lo siguiente:

- Los ingresos pertenecientes a esta Entidad por un monto acumulado de **\$ 10,894,316.94**, que contempla conceptos tales como: productos financieros de las cuentas bancarias productivas,

**AGENCIA DE ENERGIA DEL ESTADO DE  
PUEBLA**

Notas a los Estados Financieros  
Al 31 de marzo de 2025  
(Cifras en Pesos)

los rendimientos generados por el Fideicomiso sin estructura y las ministraciones recibidas por parte de la Secretaría de Planeación y Finanzas;

- El monto anterior se ve disminuido por los gastos efectivamente pagados derivados de la operación normal de la Agencia, conformado por diferentes capítulos de gastos: el capítulo 1000 por un monto de **\$ 4,534,887.39** al 2000 por un monto de **\$ 96,520.03**, y al 3000 por un monto de **\$858,089.05**.

A continuación, se muestra la estructura del reporte de Flujo de Efectivo emitido por el Sistema SAACG.NET, de acuerdo a lo siguiente:

PRIMERA NOTA	
(+) Cargos de efectivo y equivalentes	\$ 15,671,276.55
(-) Ingresos recaudados de los Ingresos presupuestarios	\$ <u>10,894,316.94</u>
(=) Diferencia entre total de cargos del rubro efectivo y equivalentes excluyendo saldo inicial	\$ 4,776,959.61

SEGUNDA NOTA	
(+) Abonos de efectivo y equivalentes	\$ 16,869,274.46
(-) Total de gastos pagados presupuestales	\$ 5,489,496.47
(=) Diferencia entre total de abonos del rubro efectivo y equivalentes	\$ 11,379,777.99

<b>Otras aplicaciones de operación</b>	<b>\$ 6,602,818.38</b>
--	------------------------

Por lo tanto, el monto de otras aplicaciones de operación resulta de lo siguiente:

1. Primera nota
2. Segunda nota
3. Otras aplicaciones de operación

En este supuesto al ser mayor el monto de la segunda nota se refleja en otras aplicaciones de operación, en caso contrario se reflejaría en otros orígenes de operación.

Otras aplicaciones de operación **\$ 6,602,818.38**

Handwritten signature and mark.



**AGENCIA DE ENERGIA DEL ESTADO DE  
PUEBLA**

Notas a los Estados Financieros  
Al 31 de marzo de 2025  
(Cifras en Pesos)

**V. CONCILIACIÓN ENTRE LOS INGRESOS PRESUPUESTARIOS Y CONTABLES, ASÍ  
COMO ENTRE LOS EGRESOS PRESUPUESTARIOS Y LOS GASTOS CONTABLES.**

INGRESOS	
<b>1.-TOTAL DE INGRESOS PRESUPUESTARIOS</b>	<b>\$ 10,894,316.94</b>
2. Más ingresos contables no presupuestarios	\$ 0.00
3. Menos ingresos presupuestarios no contables	\$ 0.00
<b>4. TOTAL DE INGRESOS CONTABLES</b>	<b>\$ 10,894,316.94</b>

EGRESOS	
<b>1.-Total de egresos presupuestarios</b>	<b>\$ 9,692,218.45</b>
<b>2. Menos egresos presupuestarios no contables</b>	<b>\$ 4,190,122.75</b>
2.2 Materiales y suministros	\$ 96,520.03
2.3 Mobiliario y equipo de administración	\$ 0.00
2.4 Mobiliario y equipo educacional y recreativo	\$ 0.00
2.6 Vehículos y equipo de transporte	\$ 0.00
2.8 Maquinaria, otros equipos y herramientas	\$ 0.00
2.17 Inversiones en fideicomisos, mandatos y otros análogos	\$ 4,093,602.72
<b>3. Más gastos contables no presupuestarios</b>	<b>\$ 320,482.83</b>
3.1 Estimaciones, depreciaciones, deterioros, obsolescencia y amortizaciones	\$ 223,962.8
3.6 Materiales y suministros (consumos)	\$ 96,520.03
<b>4. TOTAL DE GASTOS CONTABLES</b>	<b>\$ 5,822,578.53</b>

**c) NOTAS DE MEMORIA (CUENTAS DE ORDEN)**

**Cuentas de Orden Contables**

Al 31 de marzo de 2025 no existe información que reportar

**Cuentas de Orden Presupuestario**

**Cuentas de Orden Presupuestarias de Ingresos**

<b>LEY DE INGRESOS</b>	<b>2025</b>	<b>2024</b>
Ley de ingresos estimada	\$ 38,199,435.00	\$ 36,974,356
Modificaciones a la ley de ingresos estimada	\$ 84,293.67	\$ 1,192,228.74
Ley de ingresos devengada	\$ 10,894,316.94	\$ 38,166,584.74
Ley de ingresos recaudada	\$ 10,894,316.94	\$ 38,166,584.74

**AGENCIA DE ENERGIA DEL ESTADO DE  
PUEBLA**

Notas a los Estados Financieros  
Al 31 de marzo de 2025  
(Cifras en Pesos)

**Cuentas de Orden Presupuestarias de Egresos**

<b>PRESUPUESTO DE EGRESOS</b>	<b>2025</b>	<b>2024</b>
Presupuesto de egresos aprobado	\$ 38,199,435	\$ 36,974,356
Presupuesto de egresos por ejercer	\$ 11,015,181.77	\$ 4,048,975.41
Modificaciones al presupuesto de egresos aprobado	\$ 84,293.67	\$ 1,192,228.74
Presupuesto de egresos comprometido	\$ 27,268,546.90	\$ 34,117,609.33
Presupuesto de egresos devengado	\$ 9,692,218.45	\$ 34,117,609.33
Presupuesto de egresos ejercido	\$ 9,583,099.19	\$ 33,821,544.05
Presupuesto de egresos pagado	\$ 9,583,099.19	\$ 33,821,544.05

Al mes de marzo de 2025 se han realizado ampliaciones al presupuesto por los siguientes conceptos:

Los rendimientos financieros acumulados al presente mes, debido a las cuentas bancarias productivas que tiene este Organismo por la cantidad de **\$832.65**, los cuales se reflejan para control en la partida 2213 del COG; así como por los rendimientos del Fideicomiso Público para el Desarrollo Energético Sustentable del Estado de Puebla (FIDSEPE) por la cantidad **\$ 80,293.00** los cuales se registran para su control en la partida 7561 Inversiones en fideicomisos públicos financieros y por **\$ 3,168.02** registrados en la partida 7591 Otras Inversiones en fideicomisos del COG, respectivamente.

**"Bajo protesta de decir verdad declaramos que los Estados Financieros y sus notas, son razonablemente correctos y son responsabilidad del emisor".**



**HÉCTOR RODOLFO  
CAMACHO HERNÁNDEZ**  
DIRECTOR GENERAL



**ELIZABETH SILVA OSORIO**  
DIRECTORA  
ADMINISTRATIVA



**RICARDO IVÁN  
MATA TORIJA**  
JEFE DE  
DEPARTAMENTO  
DE CONTABILIDAD